



**日本初！横浜で開催されるポケモンバトルの世界大会
ポケモンワールドチャンピオンシップス2023**
【開催日】8月11日(金・祝)～13日(日) 【会場】パシフィコ横浜

©2023 Pokémon. ©1995-2023 Nintendo/Creatures Inc. / GAME FREAK inc.



市長だより

横浜市では、子どもたちの笑顔があふれるまち、いつまでも住み続けたいと思っただけのまちを目指し、市民・事業者の皆様と連携し、新たな魅力づくりに取り組んでいます。

8月11日から、パシフィコ横浜でポケモンバトルの世界大会「ポケモンワールドチャンピオンシップス2023」が三日間にわたり開催されます。ポケモンのゲームやカードゲームなどの世界一を決定する大会で、昨年のロンドン大会では、50を超える国と地域から実に数万人が参加したビッグイベントです。開催に併せて、横浜市と株式会社ポケモンが連携した特別企画をたくさんご用意しています。みなとみらいエリアでは、ポケモンたちが

登場するショーやパレード、盆踊りや縁日を行い、電車やバス、商業施設などもポケモンでラッピングします。市民の皆様、国内外からお越しになる皆様に、ポケモンで埋め尽くされた横浜の街をお楽しみいただきたいと思います。

横浜市役所のアトリウムでも、多彩なイベントをご用意しています。8月には、海の魅力や大切さを楽しく学んでいただける「海洋都市横浜うみ博2023」、トップスポーツチームの運営やリモート農業など仕事体験ができる「子どもアドベンチャーカレッジ2023」などを開催します。こちらもぜひご家族でお越しください。

横浜市長 山中竹春

横浜市版

3面 小児医療費助成／横浜市はエコな活動を応援しています／連載コラム 横浜特別市

各種手続・窓口案内
市営交通の案内など

横浜市コールセンター（毎日8時～21時）
☎664-2525 ☎664-2828

[横浜市コールセンター 検索](#)

区役所の
開庁時間

●平日8時45分～17時（祝日・休日・12月29日から1月3日を除く）
※昼の時間帯はお待たせする時間が長くなる場合があります。
●毎月第2・4土曜日 9時～12時
（戸籍課・保険年金課・子ども家庭支援課の一部の業務）

横浜市データ
2023年
6月1日現在

人口	3,774,611人
世帯数	1,797,824世帯
横浜市 推計人口・世帯	検索

今年の夏は ヨコハマでしかできない体験を!

ポケモンが横浜にやってくる!

「ポケモンワールドチャンピオンシップス2023 横浜みなとみらいイベント」について詳しくはこちら



昨年、イギリス・ロンドンで開催されたポケモンバトルの世界大会「ポケモンワールドチャンピオンシップス」が、今年、日本で初めて開催され、横浜にやってきます。横浜市では、大会を盛り上げるさまざまなイベントを通して、世界へ横浜の魅力を発信していきます。

©2023 Pokémon. ©1995-2023 Nintendo/Creatures Inc. /GAME FREAK inc.

公共交通機関の装飾

7月中旬から順次、駅や電車、バスなどのデザインがポケモン仕様になります。また、横浜ベイエリアの市営地下鉄と市営バスが乗り放題の「みなとぶらりチケット」を特別デザインで限定販売します。



▲特別ラッピングのバイサイドブルー(イメージ)

ポケモントレーナーズクルーズ

特別仕様の客船「にっぽん丸」の船内で、Nintendo Switchやポケモンカードを持ち寄って交流を楽しむことができます。



【日時】8月11日(金祝)・12日(土)9時~20時、8月13日(日)9時~12時

【会場】新港心頭9号岸壁 客船「にっぽん丸」船内

【参加方法】ウェブページを確認してください。

ポケジェニック

みなとみらい周辺に、ポケモンと一緒に写真が撮れるスポットがたくさん出現します。

【期間】8月8日(火)~14日(月)



周辺地域の駐車スペースに限りがあるため、公共交通機関を利用してください。

問合せ

バイサイドブルーについて
大会関連イベント全般について

交通局自動車本部営業課
にぎわいスポーツ文化局にぎわい創出戦略課

TEL 671-3211 FAX 322-3912
TEL 671-4851 FAX 550-4688

よこはま夜の動物園 2023

夜になると活発に動く動物の姿など、昼間とは違った様子が楽しめます。

【日時】8月の土・日曜・祝日 20時30分まで

よこはま動物園ズーラシア

【最終入園】19時

【入園料】一般800円/
高校生300円/小・中学生 200円

【問合せ】TEL 959-1000



野毛山動物園

【最終入園】20時

【入園料】無料

【問合せ】TEL 231-1307



金沢動物園

【最終入園】19時30分

【入園料】一般500円/
高校生300円/小・中学生 200円

【問合せ】TEL 783-9100

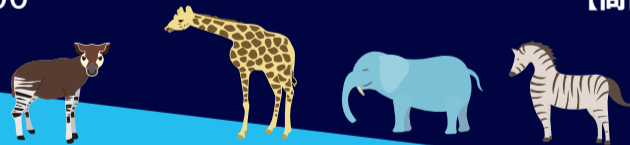

△ライオン(よこはま動物園ズーラシア)

夏休みの自由研究にも! 市役所で遊んで学べる

【会場】市役所1階 アトリウム(中区本町6-50-10)

子どもアドベンチャーカレッジ2023

スポーツチームを支える仕事や、リモート農業体験、税金謎解きゲームなど、さまざまな体験学習プログラムを行います。

【日時】8月16日(水)・17日(木)

※同日、市内各所でも体験学習プログラムを行います。詳しくはウェブページを確認してください。

【問合せ】教育委員会事務局生涯学習文化財課

TEL 671-3282 FAX 224-5863

7月20日(木)
17時までに
事前申込



海洋都市横浜うみ博2023

船のVR操縦体験、海の生き物や環境を学べるワークショップなど、楽しく学べるコンテンツが盛りだくさん。本物の船を間近で見ることができます。

【日時】8月5日(土)・6日(日)10時~17時

※詳しくはウェブページを確認してください。

【問合せ】うみ博運営事務局

TEL 663-9151 FAX 227-0765



小児医療費助成の申請は
済んでいますか？

8月からすべての中学3年生までの 医療費を無料にします

保険診療分が対象です

小児医療費助成の対象外だった人(医療証を持っていない人)へ、5月末に申請書を送付しています。

未申請の人

医療証がない場合は、8月以降も医療機関等で保険診療の自己負担額の支払いが必要です。

5月末に送付した申請書を確認し、お早めに横浜市電子申請・届出システムまたは郵送で申請してください。

※申請書が届いていない場合は、問い合わせてください。

※支払い後の払い戻しをするには、医療証の交付を受けた後、居住区の保険年金課で払い戻しの申請が必要です。

6月30日(金)までに申請した人

7月下旬に医療証を送付します。8月1日以降、医療機関を受診の際に利用してください。

問合せ

小児医療費助成の申請について

横浜市小児医療証発行事務処理センター ☎323-9407(月～金曜(祝・休日除く)9時～17時) ☎323-9406

横浜市 小児医療費助成 [検索](#)



横浜市はエコな活動を応援しています

省エネ住宅住替え補助(モデル実施事業)

※断熱等性能等級6または7の省エネ性能を有していることなど

子育て世代の省エネ住宅[※]への住替えに最大100万円を補助しています

市内への転入や定住の促進のため、省エネ住宅へ住替える費用の一部を補助しています。補助要件など、詳しくはウェブページを確認してください。

【補助額】最大100万円(基礎額70万円+市外からの転入の場合30万円を加算)

【対象世帯】18歳未満^{*1}の子どもがいる世帯 または 夫婦のいずれかが49歳以下^{*1}である世帯

※1…年齢は令和5年4月1日時点

【問合せ】建築局住宅政策課 ☎671-2922 ☎641-2756

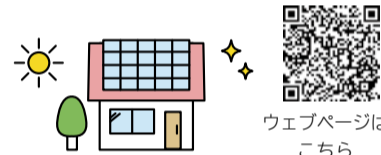

ウェブページは
こちら

エコハマ(横浜市エコ家電応援キャンペーン)

省エネ家電の購入に最大3万円分のポイントを還元します

省エネ家電の買換えによる家計負担の軽減や、温暖化対策(温室効果ガス削減)のため、省エネ家電購入費の一部をポイントで還元する「エコハマ(横浜市エコ家電応援キャンペーン)」を**8月下旬**から開始します。詳しくはウェブページを確認してください。

【還元額】家電購入金額の**20%**(上限額1台あたり**3万円**)

【対象者】市内に住民登録がある人で、一定の省エネ基準を満たした家電を登録店舗で購入した人

【問合せ】温暖化対策統括本部調整課 ☎671-2661 ☎663-5110 ※今後、専用コールセンターを設置予定

キャンペーン開始
(8月下旬)以降に
購入した製品が対象です

対象家電

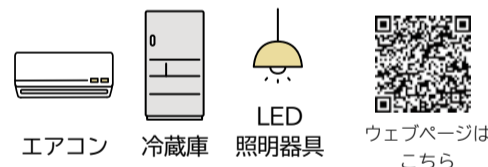

エアコン

冷蔵庫

LED
照明器具

ウェブページは
こちら

連載コラム 第1回

横浜 特別市

横浜市は 特別市 を目指しています！

横浜市は他の政令市と共に、法律で「特別市」の制度をつくることを国に提案しています。



ウェブ
ページ



Twitterユーザー名
@ykhm_daitoshi

なぜ、特別市を目指すの？ -市民サービスの向上と地域経済の一層の活性化-

市と県との間で事務権限が分かれていることにより窓口が分散し、事務処理に時間がかかるなど、非効率な二重行政が発生しています。例えば、保育所は市、幼稚園は県が担当しており、子どもに関わる仕事が分断され、一体的な施策展開ができなくなっています。また、商店街振興や企業支援などは、市と県が市内で重複して実施しています。

このような分断や重複がなくなると、税金がより効率的に使われるようになり、市民の皆さまや地域の声を反映したサービスを提供できます。市内の仕事は、市民の皆さまにより身近な市が一括して担う。これが、横浜市が目指す「特別市」です。

来月号以降、「特別市」になることで、横浜の街や暮らしがどう変わるのか、身近な事例なども交えながら紹介していきます。

問合せ

政策局制度企画課 ☎671-2952 ☎663-6561

二重行政の一例

子どもに関わる仕事



商店街振興・企業等への支援



よこはまシニア通信

「ICカード」は捨てないで！更新後も引き続き使用します

10月1日以降も敬老パスを利用する場合は、更新手続きが必要です

〈手続きの流れ〉

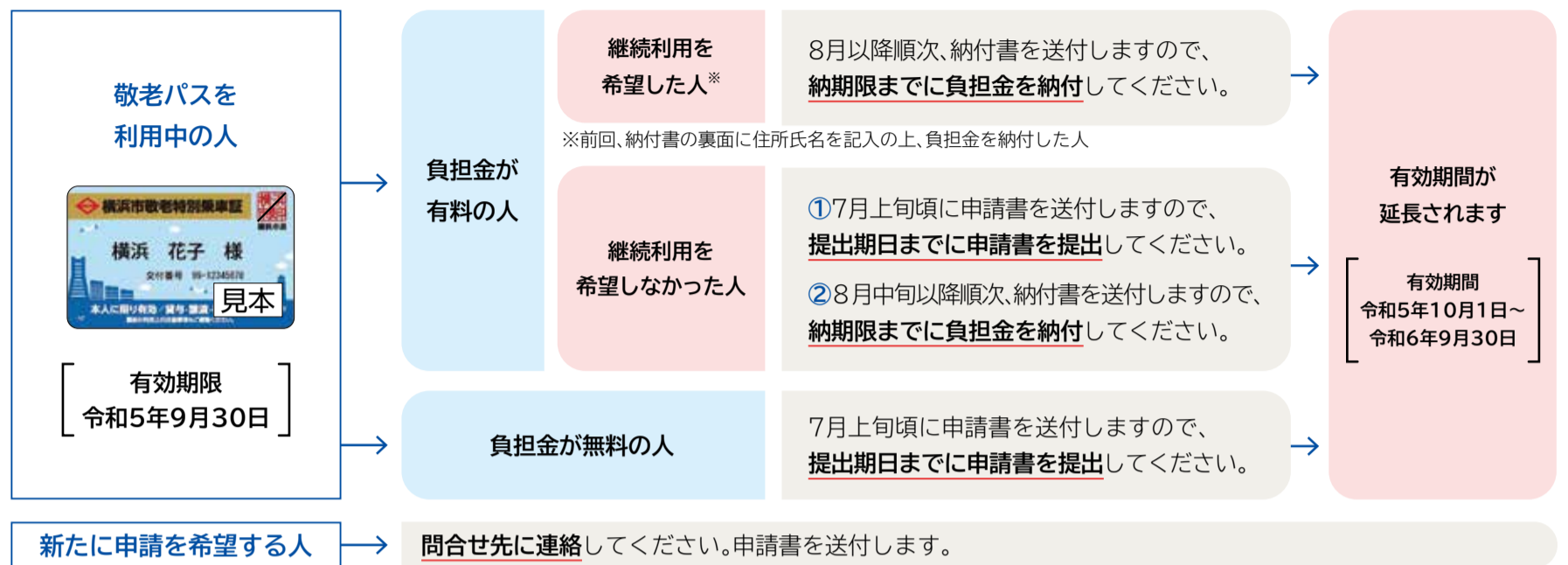

- 更新後は、お手持ちの「ICカード」を引き続き使用します。新しいカードは届きません。
- 「ICカード」を失ってしまった人は、問合せ先に必ず連絡してください。
- 納期限を過ぎると、10月1日からの敬老パスの利用に間に合わない場合があります。

問合せ

敬老パス問合せダイヤル ☎0120-206-160(毎日8時～19時) ☎03-6800-3329

日常の困りごとを民間事業者がお手伝いします

生活あんしんサポート事業

生活あんしんサポート事業は、掃除、配食、草むしり、電球交換、買い物代行・同行など、日常の困りごとを民間事業者が手伝える事業です。サービス提供時、利用者に異変などがあった場合は、親族へ連絡するなど見守りを行います。サービスの内容や利用料金*などについては、【事業者一覧】と【事業者のサービス提供区】から事業者を選び、直接問い合わせてください。



【事業者一覧】 ※サービス・商品の代金は自己負担です(公的サービスではありません)。

【事業者のサービス提供区】

🏠 …生活支援(家事援助など) 🛒 …買い物代行・同行 他 …その他(配食・食材宅配など)

事業者名	サービス	電話番号
①ユーコープ	他	0120-351-450
②福祉クラブ	🏠 他	547-1400
③キュービック	🏠 🛒	472-7912
④シルバー人材センター	🏠 🛒	847-1800
⑤愛コープ	🏠 🛒	470-6441
⑥みどり野	🏠 🛒	989-2325
⑦横浜ハウネス	🏠 🛒	433-8816
⑧つばさケアサービス	🏠 🛒	372-3384
⑨うしおだ	🏠 🛒	505-9574
⑩ケアステーション大樹	🏠 🛒	228-9585
⑪泉の里	🏠 🛒	625-3274
⑫スリーA	🏠 🛒	374-3673
⑬ケア・オフィス	🏠 🛒	843-8328
⑭ケアステーション桜	🏠 🛒	334-7746
⑮でっかいそら 天	🛒	442-4240
⑯ワーカーズコープ	🏠	341-4192
⑰若葉台	🏠 🛒	921-5550
⑱レインボー横浜	🏠 🛒	520-8544
⑲たすけあいあさひ	🏠 🛒	360-0131
⑳あゆみ	🏠 🛒	935-1477
㉑ARM'S(アームス)	🏠 🛒	489-3586
㉒みずたま介護ステーション	🏠 🛒	989-4501
㉓アイネットアイ横浜	🏠 🛒	325-8571

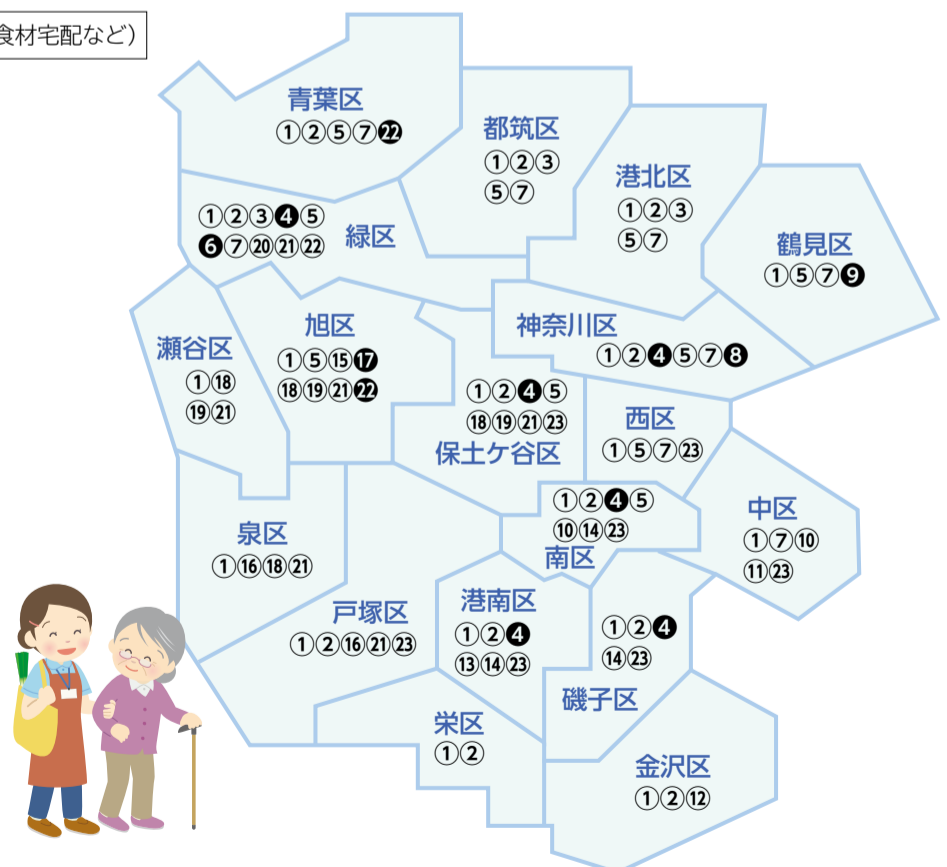

- 略地図に記載されている番号(例:①)は、表の事業者番号(例:「①ユーコープ」)に対応しています。
- 略地図の白丸の番号(例:②)は区内の全域で、黒丸の番号(例:④)は区内の一部地域でのみ、事業者がサービスを提供していることを表しています。
- 事業者によっては1日の利用者数が限定されていることなどから、希望日にサービスの提供を受けられない場合があります。

問合せ

健康福祉局高齢在宅支援課 ☎671-2405 ☎550-3612

はま情報

今月11日以降の、市や外郭団体などが主催・共催の事業を掲載しています。特に記載がないものは無料、締切日必着です。

イベント等は変更・中止となる場合がありますので、問合せ先へ確認してください。

募集

市職員募集

- ①就職氷河期世代の人
②高校卒程度、免許資格職、社会人
日 試験日=9月24日(日)
申 WEBで。①7月14日まで②7月19日まで
関 人事委員会任用課 (Tel 671-3347 Fax 641-2757)

港湾カレッジ10月入校生募集

- 港湾ロジスティクス科
港湾・物流業界のスペシャリスト養成。
費用等詳細は問合せかWEBで
日 選考日=①8月18日(金)②9月15日(金)
申 ①8月10日まで②9月11日まで
関 港湾短大横浜校 (Tel 621-5932 Fax 623-7171)

自衛官等募集

- ①一般曹候補生
②航空学生
③自衛官候補生
詳細は問合せを
申 ①9月5日まで②9月7日まで
③年間を通じて受付
関 自衛隊神奈川地方協力本部 (Tel 662-9429 Fax 662-9498)

高齢者向け優良賃貸住宅 空家待ち登録者募集

- 市認定の民間住宅。60歳以上。詳細は
申込書(①7月7日から②7月3日から区
役所広報相談係で配布)で
申 ①7月28日まで②7月31日まで
関 ①住宅供給公社 (Tel 451-7766) ②パ
ワーズアンリミテッド (Tel 439-0028)
か建築局住宅政策課 (Tel 671-4121 Fax
641-2756)

福祉・高齢

①障害児福祉手当・特別障害者手当 ②特別児童扶養手当のお知らせ

- 所得制限あり。施設入所者除く
①日常生活で常に介護を必要とする重
度障害児・者
②障害児を監護する父母等
申 居住区の福祉保健センター
関 申込先か①健康福祉局障害自立支
援課 (Tel 671-3891 Fax 671-3566) ②こ
ども青少年局子ども家庭課 (Tel 680-
1189 Fax 641-8424)

児童扶養手当の現況届提出を

- 認定中の人(支給停止中の人を含む)へ
7月中に案内を送付。受給から5年以上
の人は関係書類の提出も必要
日 8月1日(火)~31日(木)
関 居住区の区役所子ども家庭支援課か
子ども青少年局子ども家庭課 (Tel
680-1192 Fax 641-8424)

介護保険負担割合証の更新

- 要介護・要支援の認定等を受けている
人へ8月からの新しい証を7月中に送付。
更新手続きは不要
関 居住区の区役所保険年金課か健康
福祉局介護保険課 (Tel 671-4253 Fax
550-3614)

介護職員初任者研修(通信課程)

- 児童扶養手当支給水準のひとり親家庭
の親で初任者研修を修了していない人、
選考3人。詳細は7月3日からWEBで
日 9月13日(水)~11月17日(金)、全15回。水・
金曜は通学
費 5,500円
申 8月7日までにTELでひとり親サポート
よこはま (Tel 227-6337 Fax 227-6338)
関 申込先か子ども青少年局子ども家庭
課 (Tel 671-2390)

ぜんそく個別相談

- 各日先着。①15歳以上、2人②15歳未満、
4人。会場など詳細はWEBで
日 ①8月10日・24日・9月14日・28日・10月
12日・26日の木曜14時~15時30分
②8月3日・17日・9月21日・10月19日の
木曜14時~16時30分
申 7月18日から、①TELで健康福祉局健
康推進課 (Tel 671-3824 Fax 663-4469)
②WEBで

障害者のためのパソコン講習会

- ①知的・発達障害パソコン入門
②知的・発達障害プログラミング入門
③知的・発達障害パワーポイント基礎
15歳以上(中学生除く)の障害者等、各
コース抽選8人。①初心者②③マウス操
作が可能な人。詳細は問合せかWEBで
日 各13時~16時、全2回
①8月1日(火)・2日(水)
②8月21日(月)・23日(水)
③8月24日(木)・25日(金)
所 横浜ラポール
費 300円
申 7月20日まで
関 障害者社会参加推進センター (Tel 475-
2060 Fax 475-2064) か健康福祉局障害
自立支援課 (Tel 671-3602)

2023年度版「暮らしのガイド」 点字版・デージー版発行

- 点字版は会場で閲覧可、デージー版は
会場で配布。郵送希望は問合せ先へ
日 7月20日(木)
所 市役所3階市民情報センター、区役所
広報相談係、市立図書館
関 政策局広報課 (Tel 671-2332 Fax 661-
2351)

シニアボランティア 新規登録者向け研修会 開催

- 介護施設などで活動すると、寄付・換金可
能なポイントがたまるシニアボランティ
アポイント事業へ参加を希望する人。65
歳以上、各先着。詳細は問合せかWEBで
日 各13時~15時
市役所=8月2日(水)・30日(水)・9月13日
(水)・10月5日(木)・17日(火)・11月6日(月)・17
日(金)・28日(火)
金沢公会堂=8月18日(金)
港北公会堂=9月25日(月)
申 7月11日からTELで事務局(かながわ
福祉サービス振興会内、Tel 671-0296
Fax 671-0295)
関 申込先か健康福祉局介護保険課 (Tel
671-4252)

講演・講座

講演「こどものメンタルヘルス」

- 各先着。①300人②100人
日 8月25日(金)14時~16時
所 ①磯子公会堂②オンライン配信
申 7月18日からWEBで
関 こころの健康相談センター (Tel 662-
3558 Fax 662-3525)

講座「激甚化する災害に向けた 横浜市の防災」

- 先着40人
日 8月26日(土)14時~16時
申 7月25日からWEBで
関 会場の中央図書館 (Tel 262-7336 Fax
262-0054)

防災ライセンス資機材取扱講習会

- 各抽選48人。詳細はWEBで
日 各9時~16時
①9月10日(日)②10月15日(日)
③10月21日(土)④11月11日(土)
所 ①仲尾台中学校②中和田小学校
③根岸中学校④十日市場中学校
申 ①8月10日まで②9月15日まで
③9月21日まで④10月11日まで
関 総務局地域防災課 (Tel 671-2011 Fax
641-1677)

シニア向け スマホ使い方講座

- 事前にウェブ会員登録した55歳以上、
各先着200人
日 各13時30分~16時
①8月21日(月)②8月24日(木)
③8月28日(月)④8月30日(水)
所 ①緑公会堂②神奈川公会堂
③保土ヶ谷公会堂④泉公会堂
申 7月11日からTELでシルバー人材セン
ター (Tel 050-8888-5210 Fax 847-1716)

スポーツ・レクリエーション 人材養成講座 「命を守る救命法・安全管理」

- 18歳以上、各先着60人
日 8月6日(日)10時~13時
所 戸塚スポーツセンター
申 7月11日からWEBで
関 スポーツ協会 (Tel 640-0014 Fax 640-0024)

ボランティア養成講座 入門 視覚障害者への①音訳②点訳

- 各抽選10人。詳細はWEBで
日 8月30日~11月22日の水曜、全13回
①10時~12時②14時~16時
所 健康福祉総合センター
費 5,000円
申 7月24日まで
関 視覚障害者福祉協会(団体交流室内、
Tel 475-2061 Fax 475-2064) か健康福祉
局障害自立支援課 (Tel 671-3602)

講座 「獣医さん教えて 猫の健康について」

- 当日先着100人。ペット同伴不可
日 7月29日(土)13時30分~15時
関 会場の横浜市動物愛護センター (Tel
471-2111 Fax 471-2133)

夏休み親子の下水道教室

- 水再生センターを見学後、市民防災セン
ターかズーラシアへ。小学生と保護者、
各先着。詳細はWEBで
日 7月28日(金)・8月2日(水)・4日(金)・10日(木)・
18日(金)
申 7月12日から
関 環境創造局下水道施設管理課 (Tel
671-3969 Fax 641-4870)

夏休み子ども環境科学教室

- 環境に関する実験や観察。小学4年~6
年生と保護者、各抽選50組100人
日 8月18日(金)9時30分~13時30分
申 7月21日までにWEBで
関 会場の環境科学研究所 (Tel 453-2550
Fax 453-2560)

夏休み親子料理教室

- 市場に入荷する魚介類などを使った調
理実習ほか。小学4年~中学生と保護者、
抽選30人
日 8月19日(土)8時30分~13時30分
費 1,000円
申 8月9日までにWEBで
関 会場の中央卸売市場本場 (Tel 459-
3337 Fax 459-3307)

催し

衛生研究所施設公開 開催

- 科学実験体験や衛生情報の展示・紹介
日 8月5日(土)9時30分~16時(受付は15
時30分まで)
関 会場の衛生研究所 (Tel 370-8460 Fax
370-8462)

青少年のための音楽会 横響 観覧者募集

- 交響曲第5番(ベートーヴェン)ほか
日 9月13日(水)19時~21時
所 県立音楽堂
費 1,000円
申 7月31日からチケットかながわで
関 事務局 (Tel 080-3308-1321) かにぎわい
スポーツ文化局文化振興課 (Tel 671-
3714 Fax 663-5606)

**東京芸大映像研究科・春期上映会
観覧者募集**

学生が制作した作品の上映。各先着90人
日 7月22日(土)・23日(日)
所 東京芸術大学馬車道校舎
申 7月11日から **WEB** で
問 東京芸術大学 (**TEL** 650-6200 **FAX** 650-6202) かにぎわいスポーツ文化局創造都市推進課 (**TEL** 671-3868)

**横浜夏季果樹 持寄り品評会開催
浜なし・浜ごどうの販売**

売切れ次第終了
日 8月10日(木)10時。出品展示物の販売は11時(9時30分から会場で整理券配布)。荒天中止
所 JA横浜中里支店
問 JA横浜 (**TEL** 805-6612) か環境創造局農業振興課 (**TEL** 671-2637 **FAX** 664-4425)



「図書館で夏休み」開催

子ども向けのおはなし会やおすめ本の展示ほか。詳細は **WEB** で
日 7月19日(水)～8月31日(木)
所 市立図書館18館
問 中央図書館 (**TEL** 262-7334 **FAX** 262-0052)

親子で楽しむものづくりイベント開催

地元企業の技術をワークショップで体験。小学生と保護者
日 8月1日(火)11時～15時

所 市役所アトリウム
問 経済局ものづくり支援課 (**TEL** 671-3490 **FAX** 664-4867)

ビーチスポーツフェスタ 開催

スポーツ体験会ほか。詳細は **WEB** で
日 8月5日(土)・6日(日)9時～16時
所 海の公園
問 にぎわいスポーツ文化局スポーツ振興課 (**TEL** 671-3583 **FAX** 664-0669)

お知らせ

市有地売却・入札不落等物件売払
先着順受付は7月31日から
 財政局ファシリティマネジメント推進課 **TEL** 671-2264

**国民年金保険料
免除・納付猶予制度のお知らせ**

前年所得が一定基準以下等で保険料を納付することが困難な場合、申請で保険料が免除・納付猶予に。詳細は問合せを
問 居住区の区役所保険年金課か健康福祉局保険年金課 (**TEL** 671-2418 **FAX** 664-0403)

**ハマボノ
新規参加希望者向け説明会 開催**

仕事などで培った経験をボランティア活動に活かしたい人。事前申込制
日 ①7月29日(土)10時～11時30分
 ②8月5日(土)10時～11時30分
 ③8月23日(水)19時30分～21時
所 ①③オンライン配信
 ②かながわ労働プラザ
申 前日までに **WEB** で
問 健康福祉局地域包括ケア推進課 (**TEL** 671-3464 **FAX** 550-4096)

**横浜市病院協会看護専門学校説明会
参加者募集**

事前申込制。詳細は **WEB** で
日 7月22日(土)10時・13時30分
問 会場の横浜市病院協会看護専門学校 (**TEL** 834-2002 **FAX** 834-1809)

「財政のあらまし(1)」の閲覧

令和5年度当初予算及び令和4年度下半期の予算執行状況。 **WEB** から可
所 市役所3階市民情報センター、区役所広報相談係
問 財政局財政課 (**TEL** 671-2231 **FAX** 664-7185)

環境アセスメント図書の縦覧

(仮称)関内駅前港町地区第一種市街地再開発事業 環境影響評価準備書意見書の提出は問合せ先へ
日 7月5日(水)～8月18日(金)
所 区役所企画調整係(中・南区)・広報相談係(西区)、問合せ先で
問 環境創造局環境影響評価課 (**TEL** 671-2495 **FAX** 663-7831)

施設から

みなとみらいホール
TEL 682-2000 **FAX** 682-2023

①オルガン1アワーコンサート
 ②ランチタイムコンサート
 ①パイプオルガン(徳岡めぐみ)
 ②東京六人組
日 ①10月25日(水)15時～16時
 ②12月5日(火)11時30分～12時30分
費 ①1,000円②1,800円
申 **TEL** か **WEB** で。①7月15日から②8月4日から

横浜みなと博物館
TEL 221-0280 **FAX** 221-0277

展示「花と木と船と」
日 10月15日(日)まで
所 柳原良平アートミュージアム
費 500円

にぎわい座
TEL 231-2515 **FAX** 231-4545

①三四郎・小痴楽二人会
 ②笑福享福笑独演会
日 ①10月10日(火)19時～21時
 ②10月14日(土)14時～16時
費 3,200円
申 8月1日から **TEL** か **WEB** で

消費生活総合センター
TEL 845-5640 **FAX** 845-7720

教室「遺産と相続と遺言書の話」
 当日先着200人
日 7月25日(火)13時30分～15時30分
所 旭公会堂

男女共同参画センター横浜
TEL 862-5058 **FAX** 862-3101

女性のためのこころのケア講座
 DV・モラハラ・トラウマを理解する。当日先着30人。詳細は **WEB** で
日 7月15日(土)10時～12時
費 600円
保 2か月～未就学児(予約制・有料)

三溪園
TEL 621-0635 **FAX** 621-6343

①観蓮会②朝顔展
日 ①7月21日～8月13日の金・土・日曜・祝日7時～9時
 ②7月27日(木)～31日(月)9時～12時
費 700円

大雨の際は川の増水に注意しましょう

増水時に川を直接見に行く行為はとても危険です。川の水位は「横浜市水防災情報」のウェブページで確認しましょう。
【問合せ】 道路局河川企画課 **TEL** 671-2858 **FAX** 651-0715

**突発的な大雨による洪水・土砂災害に備えて
アプリ「横浜市避難ナビ」を活用しましょう**

【問合せ】 総務局地域防災課 **TEL** 671-3456 **FAX** 641-1677

避難ナビの主な機能

- 防災AR ※iOSのみ
- マイタイムラインの作成
- ハザードマップの確認
- 避難所検索

詳しくはこちら

電力・ガス・食料品等価格高騰緊急支援給付金(令和5年度非課税世帯)

物価高騰の影響を特に受ける非課税世帯に3万円を支給します

世帯により申請手続きの方法が異なりますので、右表を確認してください。

【対象世帯】 令和5年6月1日時点で横浜市に住民登録があり、世帯全員の令和5年度分の住民税均等割が非課税である世帯
 ※住民税が課税されている人の扶養親族等のみからなる世帯を除きます。
【支給額】 1世帯あたり3万円(支給は1回のみ)
【受付期間】 7月19日(水)～10月18日(水)(必着)

横浜市 緊急支援給付金 **検索**

⚠ 特殊詐欺や個人情報の詐取に注意してください

対象となる主な非課税世帯	申請手続	
令和4年度に緊急支援給付金を世帯主の口座で受給した世帯	申請手続は不要	7月18日から「 支給のお知らせ 」を送付します。(8月中旬に振込予定)
<ul style="list-style-type: none"> 令和4年度に緊急支援給付金を世帯主の口座以外で受給した世帯 令和4年度に緊急支援給付金を受給しなかった世帯 	返信用封筒で郵送	7月19日から「 確認書 」を送付します。必要事項を記入し、その他必要書類をつけて返送してください。(8月中旬以降順次振込)
<ul style="list-style-type: none"> 令和5年1月2日以降に市外から転入した人がいる世帯 令和5年度非課税相当であっても、市民税・県民税の申告を行っていない人がいる世帯 	申請書を入手して郵送	「 申請書 」は7月19日から、ウェブページまたは区役所で入手できます。必要事項を記入し、その他必要書類をつけて郵送してください。(8月中旬以降順次振込)

問合せ 専用ダイヤル **TEL** 0120-045-320 (月～金曜(祝・休日除く)9時～19時) **FAX** 0120-303-464



海、港、緑、歴史、地域、人々、さまざまな魅力を持つ横浜。この街の彩りを「よこはま彩発見」としてお届けします。
今回は7月第3月曜日の海の日にちなみ、金沢区にある「海の公園」についてです。

ウェブ版では
抽選で
読者プレゼント
あり

さらに
詳しい話は
こちら



海の公園で横浜の海を体感しよう

海の公園園長 宮口 均

横浜はその名の通り東側に長い海岸線を有し、昭和初期には本牧や磯子、金沢に海水浴場が並び、水遊びや潮干狩りなど海を楽しめる場所が多くありました。しかし、高度経済成長期に行われた沿岸部の埋立により、自然の海浜は失われていきました。その後、市民に親しまれた横浜の海浜を復元するため、金沢地区の埋立事業に合わせ八景島とともに整備され、1988(昭和63)年に市内唯一の海水浴場のある公園として開園したのが「海の公園」です。安藤広重の浮世絵にも描かれた金沢八景の景勝地の一つだった乙鱸海岸の往時を忍ばせるような白砂青松の景観が、どこか懐かしくもある居心地の良さを感じさせてくれます。

遠浅で波も静かな海の公園では、海水浴だけでなく、さまざまな海の楽しみ方を体験できます。春から夏にかけては、自然繁殖しているアサリなどの貝を採取する潮干狩りを、また、バーベキュー場(冬季除く)や三陸産のカキやホタテが味わえるかき小屋(冬季)で、一年を通じ本格的なバーベキューを楽しむことができます。

ウインドサーフィンやSUP^{スップ}*などのマリンスポーツ、ビーチバレーやビーチサッカーなどのビーチスポーツ、その他にもジョギングやバスケットボール、サッカーなど、潮風の中でスポーツや健康づくりができるのも大きな魅力です。

海洋ごみ問題など海の環境は私たちの暮らしや未来と密接につながっています。横浜の豊かできれいな海を間近に体感できる海の公園にぜひお越しください。

*Stand Up Paddleboardの略で、大きめのボード(板)の上に立ち、パドル(水かき)を漕いで水面を進んでいくスポーツ。



▲約1kmの長さを持つ海の公園の砂浜

海の公園

【交通】JR線「新杉田」駅・京浜急行線「金沢八景」駅でシーサイドラインに乗り換え。「海の公園南口」駅・「海の公園柴口」駅・「八景島」駅下車、徒歩2分 ※有料駐車場あり



問合せ

海の公園管理センター ☎701-3450 ☎701-3334

都市公園制度制定150周年記念事業「はま・ゆめパーク」

公園活用企画を募集します 【募集期限】8月15日(必着)

2023(令和5)年は、日本に公園制度が創設されてから150周年を迎える記念の年です。

横浜の公園の未来に向けて、「2027年の国際園芸博覧会の機運を盛り上げる」「自然や緑を感じ、環境にやさしい遊びや、さまざまな体験ができる」「子どもたちや子育て世代も、気軽にスポーツやレクリエーションができる」など、公園活用の企画から実施までを行う個人・団体・企業を募集します。



都市公園制度制定150周年
150TH ANNIVERSARY



詳しくはこちら



▲企画例:公園に賑わいを創る社会実験(大通り公園)

問合せ

環境創造局公園緑地管理課 「はま・ゆめパーク」事務局 ☎671-2642 ☎550-3916

横浜水道の技術を世界へ

国際貢献を始めて50年を迎えました

横浜市水道局は、1973(昭和48)年に、アフガニスタンへ職員を派遣して以来、アジアやアフリカなどの開発途上国の水問題解決への支援を行ってきました。世界の人たちが安全な水を利用できるよう、横浜水道の技術や経験を世界へ伝える国際貢献活動に、これからも取り組んでいきます。



詳しくはこちら

パネル展示

国際貢献活動を紹介します

【場所】市役所1階展示スペースA 【期間】7月3日(月)~16日(日)
※市内の公共施設などでも展示を行います。



▲マラウイ国ブランタイヤの子どもたちと派遣職員

問合せ

水道局国際事業課 ☎671-3080 ☎212-1169

ヨコハマの夏、 魅力いっぱい!

音楽と花火で夜を彩る

みなとみらいスマートフェスティバル 2023

「大道芸」のパフォーマンスや、「横浜都筑太鼓」による演奏、音と花火で夜を彩る「スカイシンフォニーinヨコハマ presented byコロナ」を行います。

【日時】7月31日(月)18時~20時(開場17時30分)

【会場】みなとみらい21地区 ほか

※チケット販売については、ウェブページを確認してください。

【問合せ】みなとみらいスマートフェスティバル実行委員会お問合せ事務局

☎ 534-3100 (月~金曜(祝・休日除く)11時~17時)



スタジアムで観戦しよう!

日米対抗ソフトボール2023に、小・中学生2,023名を無料招待します

東京2020大会決勝で対戦した日本代表とアメリカ代表が、横浜で熱い戦いを繰り広げます。

【日時】8月7日(月)19時から(予定)

【会場】横浜スタジアム

【申込内容】小・中学生 ▶自由席無料券1枚または2枚

同伴保護者 ▶自由席優待券1枚(通常1,500円⇒1,000円)

【申込期限】7月17日(月・祝) ※申込み多数の場合は抽選となります。

【問合せ】にぎわいスポーツ文化局スポーツ振興課 ☎671-4566 ☎664-0669



申し込みはこちら



7月8日(土)再開!

本牧市民プールがリニューアルオープン

流水プールやスライダー、アトラクションプールなどが設置され、夜間はライトアップで独創的な雰囲気。プール期以外でも、SUPやカヤック、バーベキューやキャンプができるなど、年間を通して楽しめます。

【営業時間】9時~17時30分(ナイトプール(利用日限定)18時~21時)

【昼間料金】大人1,400円、中学生700円、小学生以下400円(3歳以下無料)

【問合せ】本牧市民プール管理事務所(7月8日から)

☎306-9275 ☎306-9276

にぎわいスポーツ文化局スポーツ振興課(7月7日まで) ☎671-3288 ☎664-0669



広報よこはまPlusでは、本牧市民プールのリニューアルの様子を掲載しています



市政へのご意見・ご提案

手紙

「市民からの提案」と明記し、居住区の区役所へ。市役所や区役所、公共施設に専用封筒もあります。

インターネット

市民からの提案 検索

横浜市LINE公式アカウント

市政に関するお知らせを受け取るほか、粗大ごみの申込みや道路の損傷通報などのサービスを利用できます。



広報よこはまをアプリやウェブで

広報よこはま市版は無料アプリ「カタブポケット」で閲覧できます。音声読み上げや多言語に対応しています。



広報テレビ・ラジオ番組

テレビ	ハマナビ	tvk 18:00~18:30
	YOKOHAMA My Choice!	FMヨコハマ 9:30~10:00
ラジオ	ホット横浜	ラジオ日本 16:30~16:35
	Public Service Announcement	Inter FM897 6:12~6:15/12:55~12:58